

COMPANY PROFILE

2022



SATRIA MARGA KARYA PERSADA



ABOUT

PT Satria Marga Karya Persada adalah sebuah perusahaan yang bergerak di bidang pekerjaan perlengkapan dan keselamatan jalan. Berdiri sejak tahun 1990, kami mempunyai pengalaman yang beragam dan merupakan perusahaan pertama yang mengkhususkan diri dibidangnya.

Kegiatan perusahaan meliputi seluruh wilayah Indonesia, seperti DKI Jakarta, Jawa Barat, Sumatera Utara, Kalimantan Timur, Sulawesi Selatan, Bali, dsb. Kami pun memiliki klien dari berbagai instansi, diantaranya Kementerian Perhubungan, Pemerintah Daerah, Jasa Marga dan Perusahaan Pengelola Jalan Tol.

Dengan tenaga ahli yang profesional dan daftar pengalaman kerja yang panjang, kami selalu menjaga kualitas dengan standar yang tinggi dalam menunjukkan usaha terbaik kami.



OUR PRODUCT

Marka Jalan



Marka jalan merupakan sebuah bentuk komunikasi yang sangat penting dalam kegiatan berlalu lintas. Dalam fungsinya untuk mengarahkan, marka jalan dituntut untuk memberikan kejelasan dan keselamatan bagi pengguna jalan.

Pada dasarnya terbagi menjadi dua macam; Cold Plastic dan Thermo Plastic.



OUR PRODUCT

Paku Marka



Paku marka berfungsi sebagai reflektor marka jalan, khususnya pada cuaca gelap dan malam hari.



OUR PRODUCT

Rambu Lalu Lintas



Rambu lalu lintas adalah papan tanda yang didirikan di sisi atau di atas jalan untuk memberi instruksi atau informasi kepada pengguna jalan. Rambu lalu lintas berfungsi untuk memudahkan pengendara dan sebagai navigasi dalam perjalanan serta membantu mencegah terjadinya kecelakaan lalu lintas.



OUR PRODUCT

Pagar Pengaman



Pagar Pengaman atau nama lain Guard Rail adalah sistem pengaman orang atau kendaraan yang terbuat dari rail besi atau baja panjang sebagai pagar pada jalan-jalan yang berbahaya seperti jalan bebas hambatan (Toll) pegunungan, sungai, jurang, dll. Fungsinya adalah sebagai median jalan, penampang melintang jalan terbatas, penutup jalan, dan seperator jalan.





SATRIA MARGA KARYA PERSADA

Dalam upaya pengembangan usaha kami, serta untuk memenuhi ketentuan program E-Catalogue Kementerian Perhubungan sebagai salah satu penyedia yang terpilih untuk menjual material marka jalan.

Kami berinvestasi dengan membangun pabrik marka dengan menggunakan bahan baku lokal. Pabrik yang kami siapkan ini memiliki fasilitas dan kapasitas yang memadai untuk memenuhi permintaan kebutuhan cat marka jalan di Indonesia.

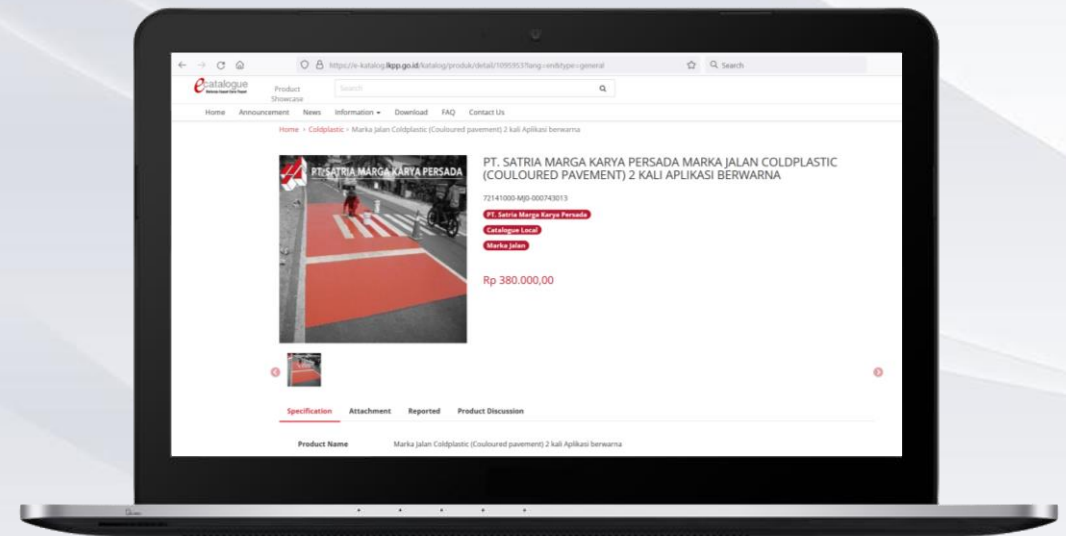
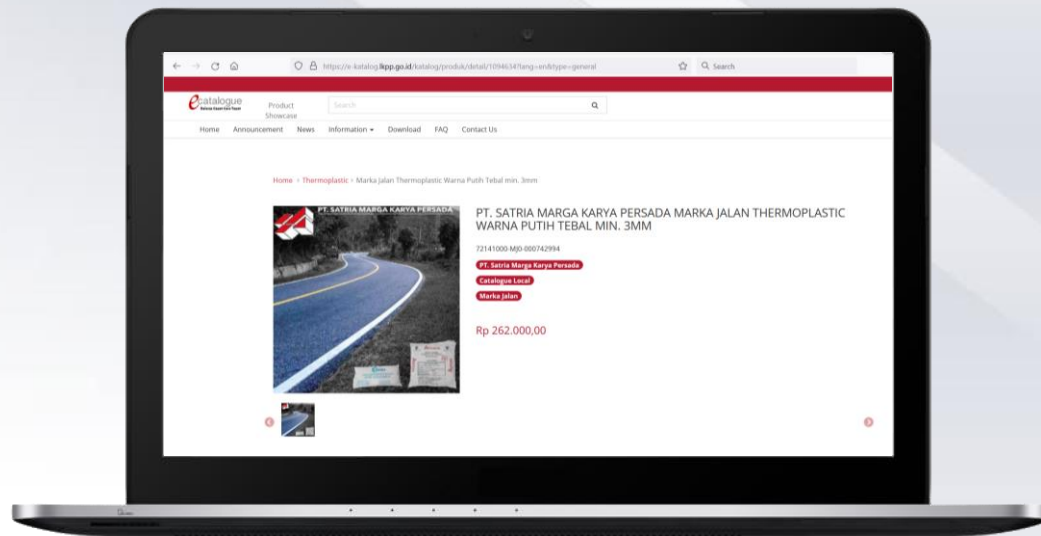



SATRIA MARGA KARYA PERSADA



**THERMOPLASTIC
MATERIAL**



**COLDPLASTIC
MATERIAL**



SATRIA MARGA KARYA PERSADA

SM Thermo *Thermoplastic Road Marking*

SM THERMO adalah produk marka jalan thermoplastik di Indonesia yang telah teruji dan terus dikembangkan untuk memenuhi semua standar nasional maupun internasional, yang sesuai untuk berbagai jenis permukaan

- Produk SM Thermo memiliki standard AASTHO 249-98 sesuai dengan standar spesifikasi yang digunakan di Indonesia.
- Warna: Putih dan Kuning
- Produk SM Thermo dapat diaplikasikan untuk berbagai jenis marka jalan serta dapat diaplikasikan dipermukaan aspal dan beton:
 - Marka membujur putus atau solid.
 - Marka pita penggaduh (rumble strip).
 - Marka penyeberangan (zebra cross).
 - Marka garis kuning (yellow box junction).
- Produk SM Thermo telah melalui uji lab B4T Bandung.





SOLUSI MATERIAL THERMOPLASTIC

SM THERMO adalah penyedia produk marka thermoplastik di Indonesia. Produk kami telah teruji dan terus dikembangkan untuk memenuhi semua standar nasional maupun internasional, yang sesuai untuk berbagai jenis permukaan.

Kami mengerti, cara yang paling efektif dalam menjaga keselamatan berkendara adalah dengan penanda/marka jalan yang baik. Dalam hal ini kualitas marka jalan sangat berpengaruh untuk mencapai hasil maksimal demi membantu mencegah terjadinya kecelakaan di jalan raya.

Berbagai Solusi

SM Thermo dapat digunakan untuk berbagai macam mesin aplikasi dan jenis permukaan. Baik untuk jalan tol, penanda parkir, lantai pabrik, bandara, atau jalur zebra cross, setiap marka harus memenuhi persyaratan tinggi, termasuk didalamnya elastisitas maupun daya tahan.

Kapasitas Produksi

Berbekal material kualitas terbaik, mesin berteknologi tinggi, dan SDM yang berpengalaman, kami percaya dapat memenuhi kapasitas produksi, berapa pun kebutuhannya.



REFLECTIVE THERMOPLASTIC MATERIAL



FITUR SM THERMO

- Standar AASHTO 249-98.
- Waktu pengeringan yang cepat.
- Berdaya pantul baik.
- Berdaya tahan tinggi terhadap beban maupun cuaca.
- Berdaya rekat maksimal dengan aplikasi yang optimal.



INFORMASI PRODUK

DESKRIPSI PRODUK	Material thermoplastic marka jalan
WARNA	Putih / Kuning
SPEKIFIKASI	Produk sesuai Standar AASHTO 249 - 98
PACKING	25 kg/sak
CARA APLIKASI	Permukaan jalan harus kering, bebas dari minyak, kotoran, atau partikel lainnya yang dapat menghalangi rekatan ke permukaan. Setelah aplikasi, thermoplastic harus dibiarkan mengering dengan waktu yang cukup agar tidak menimbulkan deformasi.
SUHU APLIKASI	Material thermoplastic harus dipanaskan pada suhu 180-220 °C untuk mencapai titik lebur yang optimal
PENYIMPANAN	Jaga kemasan agar selalu kering

TRAFFIC SAFETY, DURABILITY, RELIABILITY

PT. SATRIA MARGA KARYA PERSADA
Jl. Cilandak KKO No. 7, Jakarta - Indonesia
+62 (21) 7890244
info@satriamarga.id



SM Plast *Coldplastic Road Marking*

- Produk Coldplastic SM Plast merupakan material coldplastic berbahan dasar MMA resin, dengan kemampuan kekesatan yang baik.
- Dengan aplikasi dual layer serta campuran BPO dan aggregate saat pengaplikasian membuat SM plast memiliki ketahanan dan daya rekat yang baik.
- Produk SM Plast dapat diaplikasikan untuk berbagai jenis marka jalan seperti:
 - Jalur sepeda
 - Busway
 - Parkir
 - Zona Selamat Sekolah (ZOSS)
- Warna dapat disesuaikan sesuai permintaan (merah, biru, hijau, dll).
- Produk SM Plast memenuhi standar BS 3262 dan EN 1436.





SM PLAST
Colour Pavement



SATRIA MARGA KARYA PERSADA

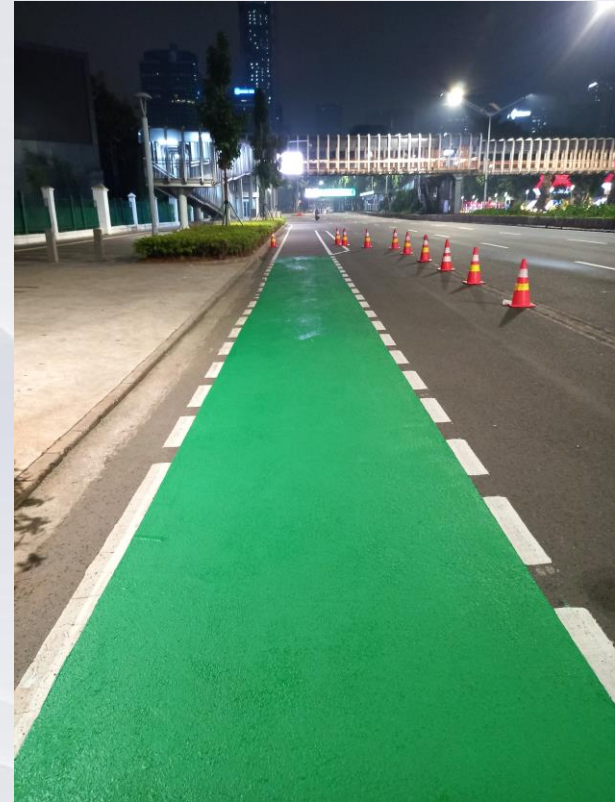
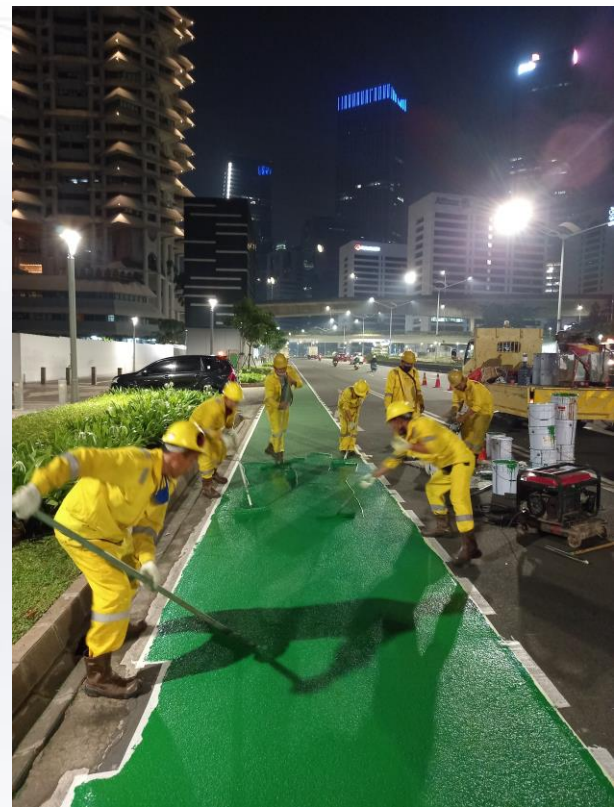



SM PLAST
Colour Pavement



SATRIA MARGA KARYA PERSADA





SATRIA MARGA KARYA PERSADA







PENGALAMAN KERJA

TAHUN 2016

1. Pengadaan dan Pemasangan Perlengkapan Jalan di Kota Luwuk, Palu Sulteng.
2. Pengadaan dan Pemasangan Perlengkapan Jalan di Provinsi Sumatera Utara
3. Pekerjaan Marka Jalan di Kecamatan Senen Jakarta Pusat dari Suku Dinas Perhubungan Jakarta Pusat
4. Pekerjaan Marka Jalan di Kecamatan Gambir Jakarta Pusat dari Suku Dinas Perhubungan Jakarta Pusat
5. Pekerjaan Marka Jalan di Kecamatan Cempaka Putih Jakarta Pusat dari Suku Dinas Perhubungan Jakarta Pusat
6. Pekerjaan Marka Jalan di Kecamatan Johar Jakarta Pusat dari Suku Dinas Perhubungan Jakarta Pusat
7. Pekerjaan Marka Jalan di Kecamatan Kemayoran Jakarta Pusat dari Suku Dinas Perhubungan Jakarta Pusat
8. Pekerjaan Marka Jalan di Kecamatan Menteng Jakarta Pusat dari Suku Dinas Perhubungan Jakarta Pusat
9. Pekerjaan Marka Jalan di Kecamatan Sawah Besar Jakarta Pusat dari Suku Dinas Perhubungan Jakarta Pusat
10. Pekerjaan Marka Jalan di Kecamatan Tanah Abang Jakarta Pusat dari Suku Dinas Perhubungan Jakarta Pusat
11. Pekerjaan Marka Jalan Isidentil Jakarta Pusat dari Suku Dinas Perhubungan Jakarta Pusat
12. Pekerjaan Marka Jalan di Dinas Perhubungan Jl. Taman Jatibaru No. 1 Jakarta Pusat

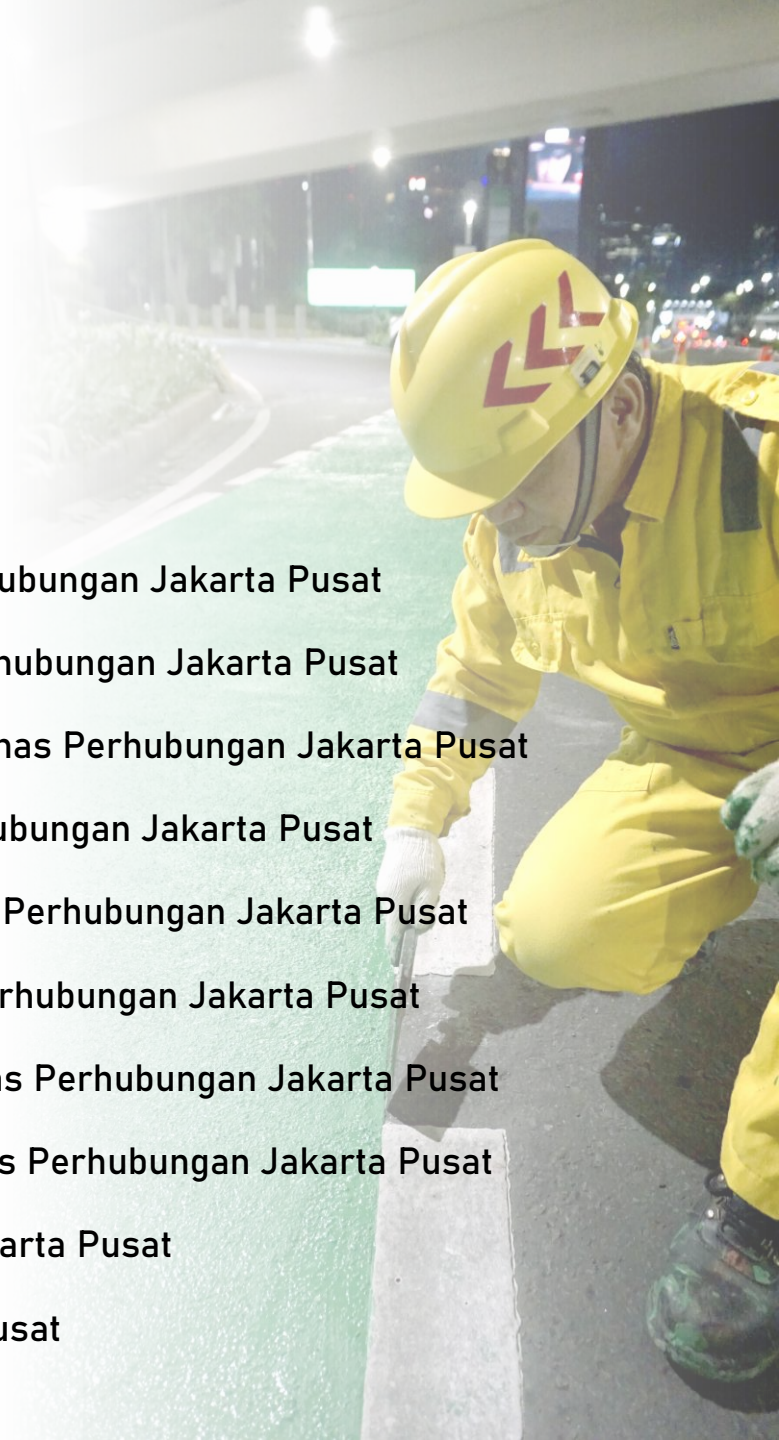



PENGALAMAN KERJA

TAHUN 2017

1. Pekerjaan Marka Jalan Perpajakan di Dinas Perparkiran DKI Jakarta.
2. Pekerjaan Marka Jalan Jembatan di Dinas PU Bina Marga Prov. DKI Jakarta
3. Pekerjaan Marka Jalan Pemeliharaan di Dinas PU Bina Marga Prov. DKI Jakarta
4. Pengadaan dan Pemasangan Perlengkapan Lalu Lintas Jalan di Kementerian Perhubungan Prov. Sumut
5. Pengadaan dan Pemasangan Perlengkapan Lalu Lintas Jalan di Kementerian Perhubungan Prov. Sulteng.

TAHUN 2018

1. Pekerjaan Marka Jalan Perpajakan di Dinas Perparkiran DKI Jakarta.
2. Pekerjaan Marka Jalan Jembatan di Dinas PU Bina Marga Prov. DKI Jakarta
3. Pekerjaan Marka Jalan Pemeliharaan di Dinas PU Bina Marga Prov. DKI Jakarta
4. Pekerjaan Marka Jalan di Dinas Perhubungan Prov. DKI





SATRIA MARGA KARYA PERSADA

PENGALAMAN KERJA

TAHUN 2019

1. Pekerjaan Pengadaan dan Pemasangan Perlengkapan Jalan di Provinsi Sumatera Barat Kementerian Perhubungan
2. Pekerjaan Marka Jalan Jembatan di Dinas PU Bina Marga Prov. DKI Jakarta
3. Pekerjaan Marka Jalan Pemeliharaan di Dinas PU Bina Marga Prov. DKI Jakarta
4. Pekerjaan Marka Jalan Coldplastic (Jalur Sepeda) di Dinas Perhubungan Prov. DKI Jakarta
5. Pekerjaan Pengadaan dan Pemasangan Guardrail di Dinas PU Bina Marga Prov. DKI Jakarta

TAHUN 2020

1. Pekerjaan Marka Jalan Pemeliharaan di Dinas Bina Marga Prov. DKI Jakarta





PENGALAMAN KERJA

TAHUN 2021

1. Pekerjaan Pengadaan dan Pemasangan Perlengkapan Jalan di BPTD Provinsi Jambi
2. Pekerjaan Marka Jalan Tahap 1 Bidang Pemeliharaan Dinas Bina Marga Provinsi DKI Jakarta
3. Pekerjaan Marka Jalan Karet Cs Bidang Pembangunan Jembatan Dinas Bina Marga Provinsi DKI Jakarta
4. Pengadaan Bahan Marka Jalan Wilayah Koridor Depok dan Sekitarnya di BPTJ Kementerian Perhubungan
5. Pengadaan Bahan Marka Jalan Ruas Jalan Raya Jasinga – Cigelung (Ruas 021) BPTJ Kementerian Perhubungan
6. Pengadaan Bahan Marka Jalan Ruas Jalan Raya Leuwiliang-Jasinga (Ruas 022) BPTJ Kementerian Perhubungan
7. Pengadaan Bahan Marka Jalan Ruas Jalan Terminal Jatijajar – Pondok Cabe – Poris di BPTJ Kementerian Perhubungan





SATRIA MARGA KARYA PERSADA

Untuk informasi lebih lanjut hubungi:



Jl. Cilandak KKO No. 7
Jakarta Selatan 12550



(021) 789 0244



0877-8309-8568 (Irwin Rizki)



info@satriamarga.id

TERIMA KASIH

Ausfahrt

